Saint-Paul-Trois-Châteaux

Cartographie du risque inondation à intégrer au projet P.L.U

Direction Départementale des Territoires de la Drôme

Edition : Janvier 2021

PRÉFET DE LA DRÔME
Liberté
Égalité
Fraternité

Echelle : 1:7500

Tableau de croisement

Aléas \ Enjeux	Centre Urbain	Autres Zones Urbanisées	Zones peu ou pas Urbanisées
Aléa très fort (hauteur entre 1.5 et 2.5 m et vitesse > 0.5 m/s)	Sans objet	R2n	Sans objet
Aléa fort (hauteur entre 0.5 et 2.0 m et vitesse < 0.5 m/s)	R2n	R2n	R2
Aléa fort (hauteur entre 0.5 et 1.0 m et vitesse > 0.5 m/s)	Sans objet	R2n	R2
Aléa modéré (hauteur entre 0.5 et 1.5 m et vitesse < 0.5 m/s)	B2	B2	R2
Aléas faible à modéré (hauteur < 0.5 m et vitesse < 0.5 m/s)	B1	B1	R1

Légende

- Bande de précaution du système d'endiguement
- Digue
- Réseau hydrographique
- Route primaire
- Route secondaire
- Voie SNCF
- 51.5 Côte de la crue de référence* dans la zone industrielle du Bois des lots

*Se reporter au règlement du PLU
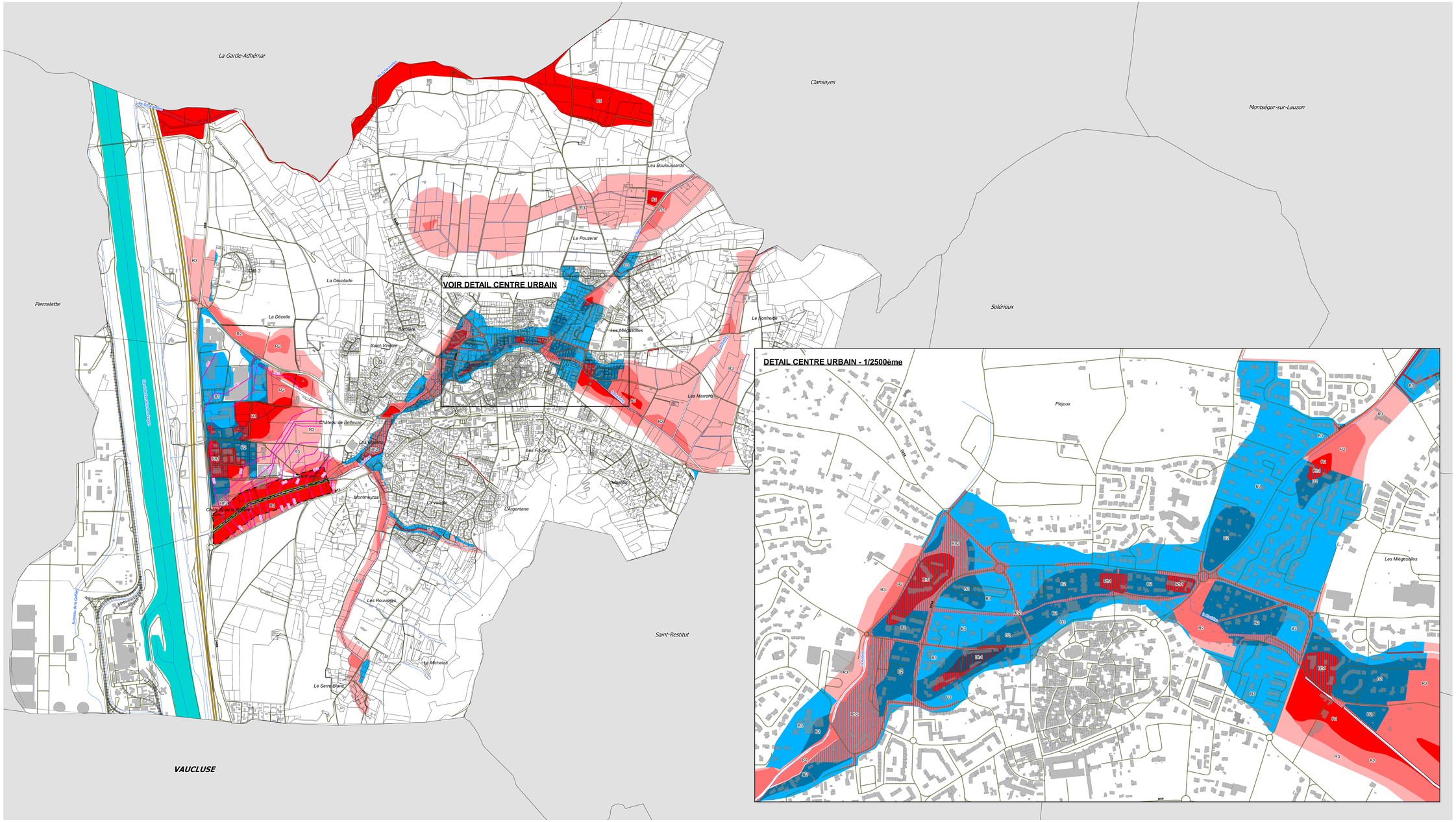
Source : Etude hydraulique SCE (09/2009)
Fond : Cadastre numérisé ville de St Etienne/Blc (2006)
Fond : BD Parcellaire DDI (2013)
S:\Gpu-RSV\BDQUES-et-PPR\PPR St Paul Tros Châteaux\PPRI\
SortieNoir_Image_QVDSPNC_St_paul_T_PLU_Image_012021.sgr